salem
BETHESDA ALTERSZENTREN

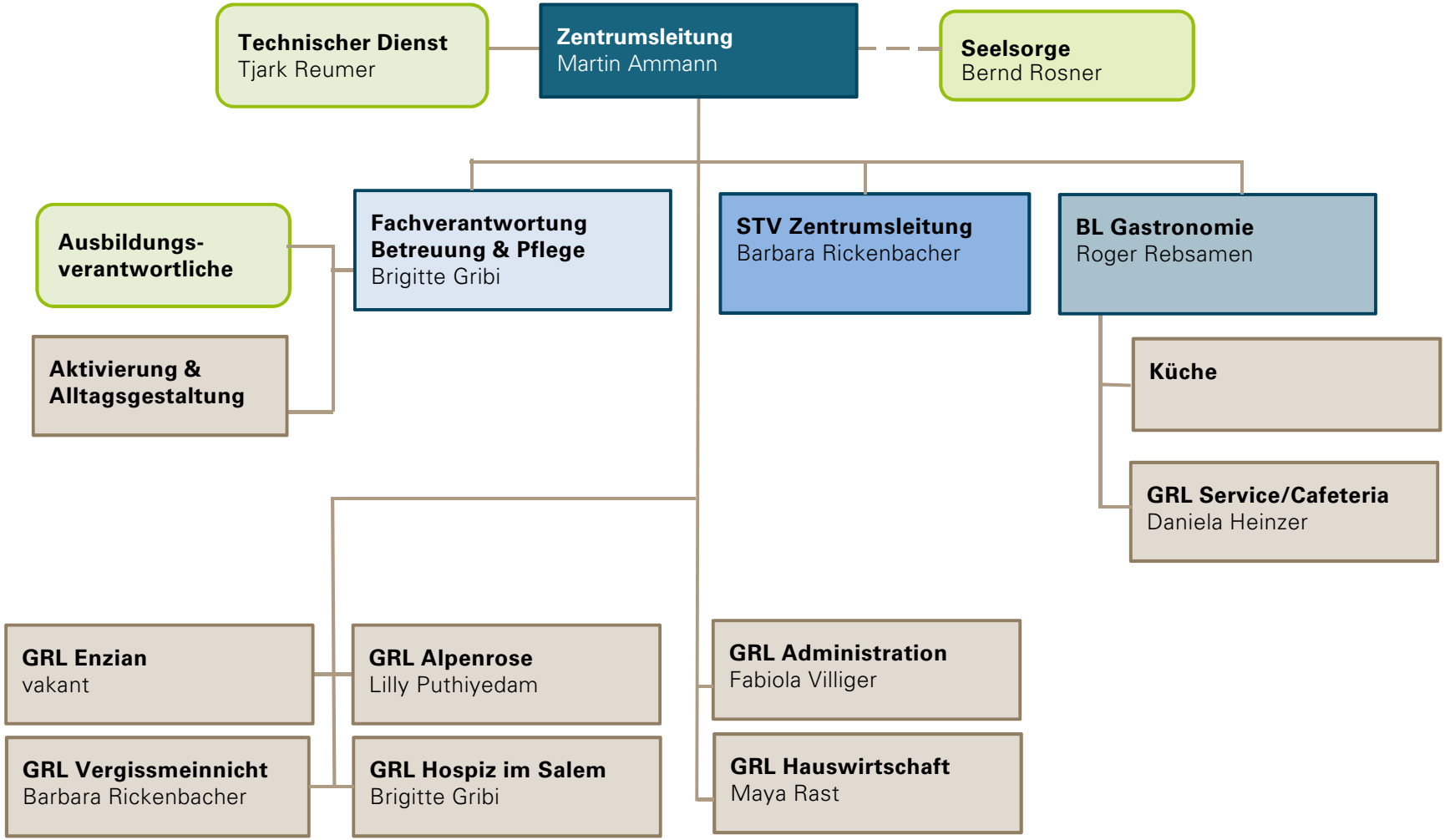


**Fachliche Führungs- und Weisungsbefugnis für den gesamten Bereich Betreuung & Pflege**

**Stabsstellen**

**Stand: 01.10.2025**